PLAN OGÓLNY MIASTA I GMINY NOWA DĘBA

WIZUALIZACJA DANYCH PRZESTRZENNYCH

1:10 000

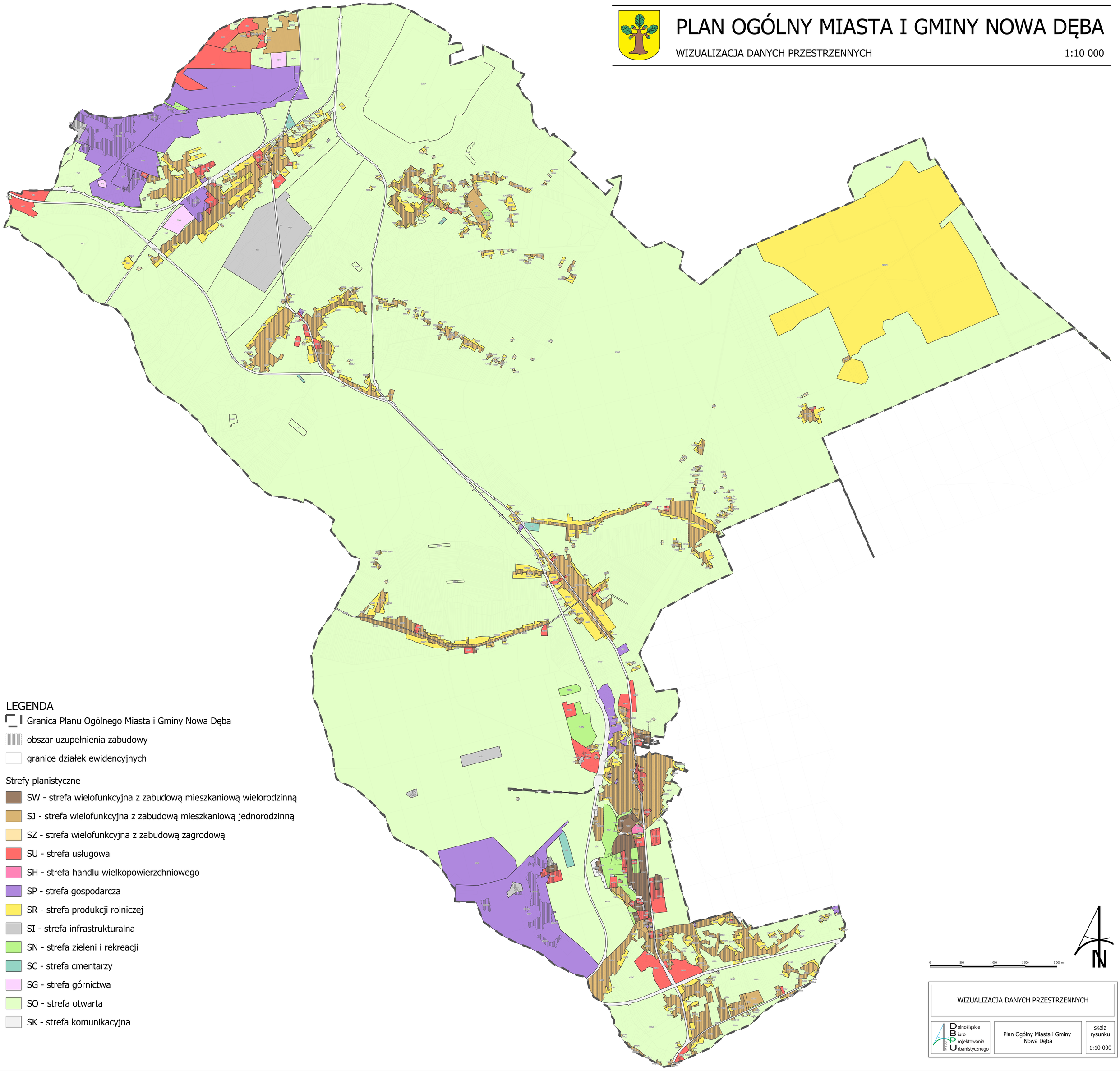

LEGENDA

- Granica Planu Ogólnego Miasta i Gminy Nowa Dęba
- obszar uzupełnienia zabudowy
- granice działek ewidencyjnych

Strefy planistyczne

- SW - strefa wielofunkcyjna z zabudową mieszkaniową wielorodzinną
- SJ - strefa wielofunkcyjna z zabudową mieszkaniową jednorodzinną
- SZ - strefa wielofunkcyjna z zabudową zagrodową
- SU - strefa usługowa
- SH - strefa handlu wielkopowierzchniowego
- SP - strefa gospodarcza
- SR - strefa produkcji rolniczej
- SI - strefa infrastrukturalna
- SN - strefa zieleni i rekreacji
- SC - strefa cmentarzy
- SG - strefa górnictwa
- SO - strefa otwarta
- SK - strefa komunikacyjna

WIZUALIZACJA DANYCH PRZESTRZENNYCH

Dolnośląskie Biuro Projektowania Urbanistycznego

Plan Ogólny Miasta i Gminy Nowa Dęba

skala rysunku 1:10 000