Instytut Meteorologii i Gospodarki Wodnej - Państwowy Instytut Badawczy
Biuro Prognoz Meteorologicznych w Krakowie
30-215 Kraków ul. Piotra Borowego 14
tel: 12-6398150, fax: 12-4251973
email: meteo.krakow@imgw.pl
www: www.imgw.pl

Zasięg ostrzeżeń w województwie

Burze z gradem
2019-05-20 07:18

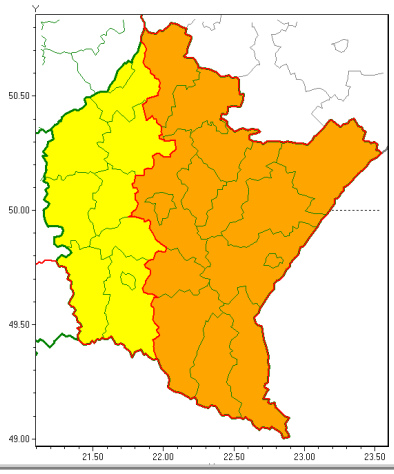

WOJEWÓDZTWO PODKARPACKIE
OSTRZEŻENIA METEOROLOGICZNE ZBIORCZO NR 64
WYKAZ OBOWIĄZUJĄCYCH OSTRZEŻEŃ
o godz. 07:18 dnia 20.05.2019

Zjawisko/Stopien zagrożenia	Burze z gradem/2
Obszar (w nawiasie numer ostrzeżenia dla powiatu)	powiaty: bieszczadzki(39), brzozowski(25), jarosławski(27), leski(39), leżajski(26), lubaczowski(26), łańcucki(28), niżański(25), przemyski(26), Przemyśl(26), przeworski(27), rzeszowski(28), Rzeszów(26), sanocki(41), stalowowolski(26)
Ważność	od godz. 12:00 dnia 20.05.2019 do godz. 21:00 dnia 20.05.2019
Prawdopodobieństwo	80%
Przebieg	Prognozuje się wystąpienie burz z opadami deszczu miejscami od 30 mm do 40 mm oraz porywami wiatru do 80 km/h. Miejscami grad.
SMS	IMGW-PIB OSTRZEGA: BURZE Z GRADEM/2 podkarpackie (15 powiatów) od 12:00/20.05 do 21:00/20.05.2019 deszcz 40 mm, porywy 80 km/h. Dotyczy powiatów: bieszczadzki, brzozowski, jarosławski, leski, leżajski, lubaczowski, łańcucki, niżański, przemyski, Przemyśl, przeworski, rzeszowski, Rzeszów, sanocki i stalowowolski.
RSO	Woj. podkarpackie (15 powiatów), IMGW-PIB wydał ostrzeżenie drugiego stopnia o burzach z gradem
Uwagi	Brak.
Zjawisko/Stopien zagrożenia	Burze z gradem/1
Obszar (w nawiasie numer ostrzeżenia dla powiatu)	powiaty: dębicki(26), jasielski(37), kolbuszowski(24), Krosno(30), krośnieński(36), mielecki(25), ropczycko-sędziszowski(25), strzyżowski(25), Tarnobrzeg(24), tarnobrzeski(24)

Instytut Meteorologii i Gospodarki Wodnej - Państwowy Instytut Badawczy
Biuro Prognoz Meteorologicznych w Krakowie
30-215 Kraków ul. Piotra Borowego 14
tel: 12-6398150, fax: 12-4251973
email: meteo.krakow@imgw.pl
www: www.imgw.pl

Ważność	od godz. 14:00 dnia 20.05.2019 do godz. 21:00 dnia 20.05.2019
Prawdopodobieństwo	70%
Przebieg	Prognozuje się wystąpienie burz z opadami deszczu miejscami do 25 mm oraz porywami wiatru do 70 km/h. Miejscami możliwy grad.
SMS	IMGW-PIB OSTRZEGA: BURZE Z GRADEM/1 podkarpackie (10 powiatów) od 14:00/20.05 do 21:00/20.05.2019 deszcz 25 mm, porywy 70 km/h. Dotyczy powiatów: dębicki, jasielski, kolbuszowski, Krosno, krośnieński, mielecki, ropczycko-sędziszowski, strzyżowski, Tarnobrzeg i tarnobrzeski.
RSO	Woj. podkarpackie (10 powiatów), IMGW-PIB wydał ostrzeżenie pierwszego stopnia o burzach z gradem
Uwagi	Brak.
Dyżurny synoptyk IMGW-PIB	Łukasz Kiełt

Opracowanie niniejsze i jego format, jako przedmiot prawa autorskiego podlega ochronie prawnej, zgodnie z przepisami ustawy z dnia 4 lutego 1994r o prawie autorskim i prawach pokrewnych (dz. U. z 2006 r. Nr 90, poz. 631 z późn. zm.).
Wszelkie dalsze udostępnianie, rozpowszechnianie (przedruk, kopiowanie, wiadomość sms) jest dozwolone wyłącznie w formie dosłownej z bezwzględnym wskazaniem źródła informacji tj. IMGW-PIB.