Instytut Meteorologii i Gospodarki Wodnej - Państwowy Instytut Badawczy
Biuro Prognoz Meteorologicznych w Krakowie
30-215 Kraków ul. Piotra Borowego 14
tel: 12-6398150, fax: 12-4251973
email: meteo.krakow@imgw.pl
www: www.imgw.pl

Zasięg ostrzeżeń w województwie

Upał
2018-08-07 11:21

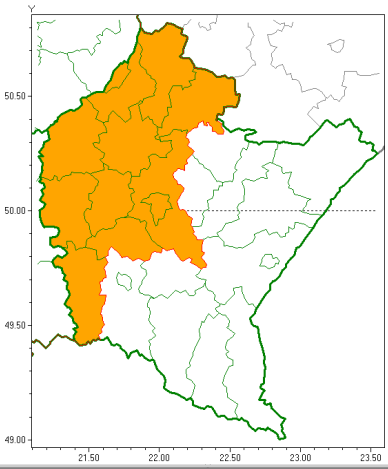

WOJEWÓDZTWO PODKARPACKIE
OSTRZEŻENIA METEOROLOGICZNE ZBIORCZO NR 43
WYKAZ OBOWIĄZUJĄCYCH OSTRZEŻEŃ
o godz. 11:21 dnia 07.08.2018

Zjawisko/Stopien zagrożenia	Upał/2
Obszar	powiaty: dębicki, jasielski, kolbuszowski, mielecki, niżański, ropczycko-sędziszowski, rzeszowski, Rzeszów, stalowowolski, strzyżowski, Tarnobrzeg, tarnobrzeski
Ważność	od godz. 11:30 dnia 08.08.2018 do godz. 20:00 dnia 10.08.2018
Prawdopodobieństwo	90%
Przebieg	Prognozuje się upały. Temperatura maksymalna w dzień od 30°C do 34°C. Temperatura minimalna w nocy od 18°C do 21°C.
SMS	IMGW-PIB OSTRZEGA: UPAŁ/2 podkarpackie (12 powiatów) od 11:30/08.08 do 20:00/10.08.2018 temp. maks. 31-34 st, temp. min. 18-21 st. Dotyczy powiatów: dębicki, jasielski, kolbuszowski, mielecki, niżański, ropczycko-sędziszowski, rzeszowski, Rzeszów, stalowowolski, strzyżowski, Tarnobrzeg i tarnobrzeski.
RSO	Woj. podkarpackie (12 powiatów), IMGW-PIB wydał ostrzeżenie drugiego stopnia o upałach
Dyżurny synoptyk IMGW-PIB	Krzysztof Jania

Opracowanie niniejsze i jego format, jako przedmiot prawa autorskiego podlega ochronie prawnej, zgodnie z przepisami ustawy z dnia 4 lutego 1994r o prawie autorskim i prawach pokrewnych (dz. U. z 2006 r. Nr 90, poz. 631 z późn. zm.).
Wszelkie dalsze udostępnianie, rozpowszechnianie (przedruk, kopiowanie, wiadomość sms) jest dozwolone wyłącznie w formie dosłownej z bezwzględnym wskazaniem źródła informacji tj. IMGW-PIB.