Instytut Meteorologii i Gospodarki Wodnej - Państwowy Instytut Badawczy
Biuro Prognoz Meteorologicznych w Krakowie
30-215 Kraków ul. Piotra Borowego 14
tel: 12-6398150, fax: 12-4251973
email: meteo.krakow@imgw.pl
www: www.imgw.pl

Zasięg ostrzeżeń w województwie

Upał
2018-08-01 07:24

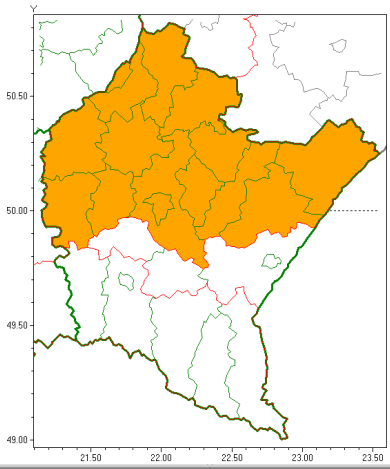

Burze z gradem
2018-08-01 07:24

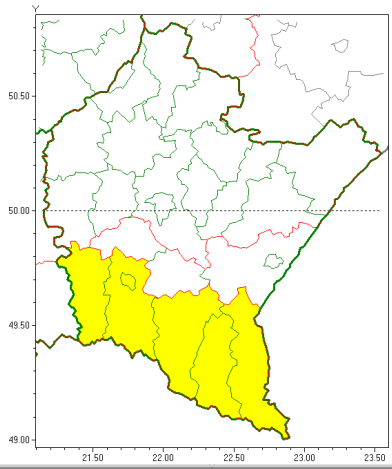

WOJEWÓDZTWO PODKARPACKIE
OSTRZEŻENIA METEOROLOGICZNE ZBIORCZO NR 39
WYKAZ OBOWIĄZUJĄCYCH OSTRZEŻEŃ
o godz. 07:24 dnia 01.08.2018

Zjawisko/Stopien zagrożenia	Upał/2
Obszar	powiaty: dębicki, jarosławski, kolbuszowski, leżajski, lubaczowski, łańcucki, mielecki, niżański, przeworski, ropczycko-sędziszowski, rzeszowski, Rzeszów, stalowowolski, Tarnobrzeg, tarnobrzeski
Ważność	od godz. 12:00 dnia 30.07.2018 do godz. 20:00 dnia 01.08.2018
Prawdopodobieństwo	80%
Przebieg	Prognozuje się upały. Temperatura maksymalna w dzień od 28°C do 30°C. Temperatura minimalna w nocy od 18°C do 20°C.
SMS	IMGW-PIB OSTRZEGA: UPAŁ/2 podkarpackie (15 powiatów) od 12:00/30.07 do 20:00/01.08.2018 temp. maks 30 st, temp min 20 st. Dotyczy powiatów: dębicki, jarosławski, kolbuszowski, leżajski, lubaczowski, łańcucki, mielecki, niżański, przeworski, ropczycko-sędziszowski, rzeszowski, Rzeszów, stalowowolski, Tarnobrzeg i tarnobrzeski.
RSO	Woj. podkarpackie (15 powiatów), IMGW-PIB wydał ostrzeżenie drugiego stopnia o upałach
Zjawisko/Stopien zagrożenia	Burze z gradem/1
Obszar	powiaty: bieszczadzki, jasielski, Krosno, krośnieński, leski, sanocki
Ważność	od godz. 12:30 dnia 01.08.2018 do godz. 21:30 dnia 01.08.2018
Prawdopodobieństwo	80%

Instytut Meteorologii i Gospodarki Wodnej - Państwowy Instytut Badawczy
Biuro Prognoz Meteorologicznych w Krakowie
30-215 Kraków ul. Piotra Borowego 14
tel: 12-6398150, fax: 12-4251973
email: meteo.krakow@imgw.pl
www: www.imgw.pl

Przebieg	Prognozuje się wystąpienie burz z opadami deszczu, lokalnie także gradu. Suma opadów miejscami od 20 mm do 30 mm, a porywy wiatru do 70 km/h.
SMS	IMGW-PIB OSTRZEGA: BURZE Z GRADEM/1 podkarpackie (6 powiatów) od 12:30/01.08 do 21:30/01.08.2018 deszcz 30 mm, porywy 70 km/h. Dotyczy powiatów: bieszczadzki, jasielski, Krosno, krośnieński, leski i sanocki.
RSO	Woj. podkarpackie (6 powiatów), IMGW-PIB wydał ostrzeżenie pierwszego stopnia o burzach z gradem
Dyżurny synoptyk IMGW-PIB	Iwona Lelątko

Opracowanie niniejsze i jego format, jako przedmiot prawa autorskiego podlega ochronie prawnej, zgodnie z przepisami ustawy z dnia 4 lutego 1994r o prawie autorskim i prawach pokrewnych (dz. U. z 2006 r. Nr 90, poz. 631 z późn. zm.).
Wszelkie dalsze udostępnianie, rozpowszechnianie (przedruk, kopiowanie, wiadomość sms) jest dozwolone wyłącznie w formie dosłownej z bezwzględnym wskazaniem źródła informacji tj. IMGW-PIB.